
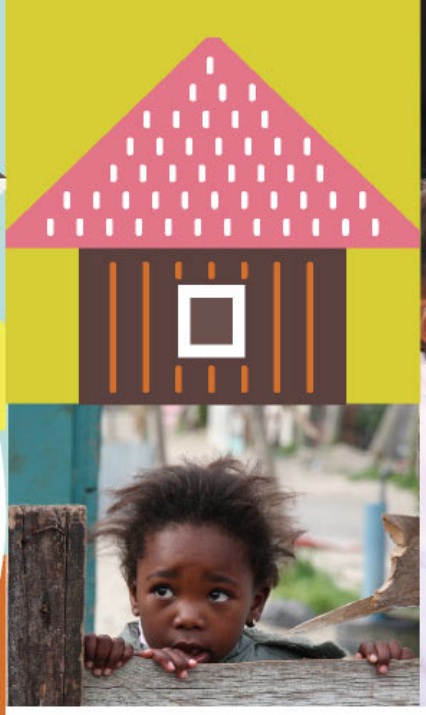

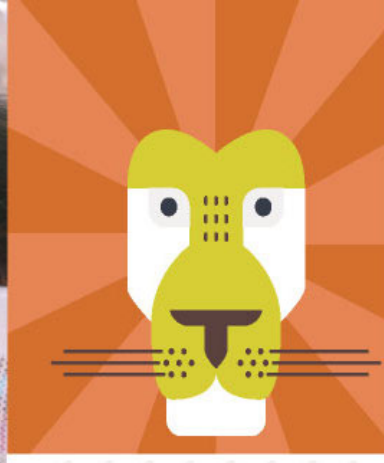
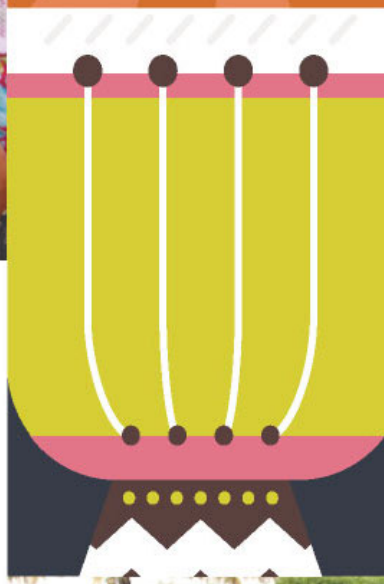

GT AFRICAN LEADERSHIP

아프리칸 리더십


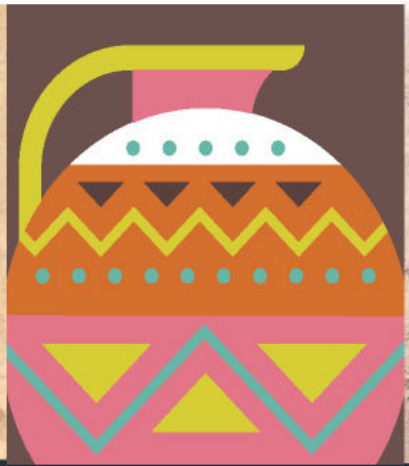


www.forthekingdom.org www.africanleadership.info



어린이교회사역

인구 100만 명인 빈민지역 카일리처에는 거의 부모의 돌봄을 받지 못하는 14세 이하인 어린이들이 20만 명이나 됩니다. 아이들은 어릴 때부터 폭력과 범죄에 노출되어 10대가 되면 갱단같은 조직에 가담하는 일이 빈번하게 되고 술과 마약에 중독되기도 합니다.

아프리칸 리더십은 이 아이들에게 꿈을 주기 위해 공터나 가정집 등 여건이 허락되는 곳에 어린이 교회를 세웠고 지금은 현재 50개의 어린이 교회가 운영 중에 있습니다.
각 지역을 돌며 드리는 이 예배를 통해 어린이들에게 간식을 제공하고 자원한 교사들과 어린이들이 친밀한 관계를 형성하고, 아이들이 겪는 매일 매일의 어려움과 기쁨을 함께 나눕니다. 또한 지역별로 1년에 1번 총 10번의 어린이 캠프를 진행하여 캠프라는 구조화된 공간 속에서 사랑과 돌봄을 경험하고 실제 삶 속에 실천할 수 있는 교육을 진행 중에 있습니다,

이 모든 사역들은 현지인들을 중심으로 이뤄지고 있으며 현지 자원교사는 50여명으로 파악이 됩니다.

유치원사역

아프리카의 많은 아이들은 편부모 슬하에서 자라는 경우가 많고 가정형편도 여의치 않아 보호함받지 못하고 방치되어 쓰레기 더미에서 놀이터 삼아 노는 현실 가운데 에서 살고 있습니다.

이런 어린이들의 현실을 개선하기 위해서는 유치원이 필요하다는 결론에 이르게 되어 1997년부터 지금까지 30여개의 유치원을 지어 운영중에 있습니다.

현재 아프리칸 리더십이 세운 유치원에서 교육받는 아이들은 영어교육과 기본적인 인지능력을 기를 수 있는 활동을 통해 초등학교에 입학할 수 있는 소양을 채워나가고 있습니다. 또한 성경을 바탕으로 한 인성교육을 통해 아버지의 부재로 인한 정서적 결핍을 채울 수 있도록 돕고 있으며, 토속신앙과 결합된 미신적인 신앙에 빠지지 않고 올바른 신앙을 가질 수 있도록 훈련하고 있습니다.

아프리칸 리더십은 카페 아프리카를 통하여 후원자가 만원을 후원하면 한 아이가 한 달 간 아침과 점심을 먹을 수 있도록 돕고 있습니다. 또한 한 달에 한 번씩 진행되는 교사 세미나를 통해 유치원 교사들이 바른 신앙을 세울 수 있도록 하며, 아이들과 함께 할 수 있는 다양한 놀이와 교육방법의 가이드라인을 훈련하고 있습니다.









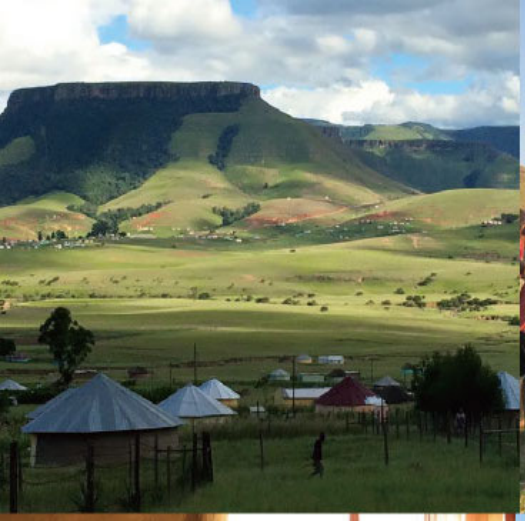






트랜스카이사역

트랜스카이라 불리는 이스턴 케이프는 케이프타운에서 차로 12시간 이동해야 갈 수 있는 천혜의 자연이 살아 숨 쉬는 곳입니다. 하지만 시설이 워낙 낙후되어 전기가 제대로 공급되지 않고 수도시설이 없는 곳이 많아 대부분의 사람들이 강에서 물을 길어 와 생활하고 있습니다. 특히 이곳 주민들은 조상신을 두려워하는 미신적 신앙관이 깊게 뿌리 내리고 있기 때문에 주술적 믿음을 기초로 한 왜곡된 가치관을 가지고 살아가고 있습니다.

아프리칸 리더십에서는 트랜스카이 사역을 크게 복음사역과 지역개발 사역으로 나눠 진행하고 있습니다. 1-2시간을 걸어 가가호호 방문을 통해 복음을 전하다 보면 조상신에 사로잡힌 무당을 만나기도 하고 질병에 고통받는 사람들을 만나기도 하는데 하나님의 기적을 통해 그들이 자유케 되는 것을 목격하게 됩니다. 방문한 집을 중심으로 아이들을 모아 복음을 전하고 어린이 교회를 운영하기도 합니다.

지역개발 사역은 많은 수확을 거둘 수 있는 농사법을 개발하여 지역 주민들과 공유하고, 원활한 물 공급이 이뤄질 수 있도록 물통들을 설치하는 사역도 함께 진행하였습니다.








마다가스카르 학교건축사역

아프리칸리더십에서는 마다가스카르 지역에 학교가 없는 빈곤층 마을을 대상으로 학교 건축과 운영을 함께 해 나가고 있습니다. 학교 건물은 평일에는 교실로, 토요일에는 어린이 예배로, 주일에는 교회로, 그 외에는 선교의 목적으로 사용되고 있습니다. 지역 공동체에 속한 학교이기에 하나님 나라 복음을 전하는데 매우 용이합니다.

현재 5개의 학교(베다니 초중학교, 임마누엘 초등학교, 벧엘 초등학교, 엘나단 초등학교, 암바바라누 초등학교)가 지어졌고, 1200여명의 아이들이 이 곳에서 공부하며 꿈을 키워가고 있습니다. 그리고 마다가스카르 문교부와 협력하여 마다가스카르 곳곳에 학교를 건축하는 프로젝트도 진행 중에 있습니다. 이뿐 아니라 건축된 학교에 교사를 보내는 일에도 후원을 하고 있는데, 한 교사의 사례비는 약 100불 정도이기에 타 지역에 비해 교사를 훈련하고 보내는 비용이 많지 않아 학교 운영이 비교적 용이합니다.

현재 건축이 필요한 곳은 타남브오부오아, 암브이타도르호, 마남볼로, 암브이타도르호, 안테니노피, 암비난드로노, 암보디테지 등입니다. 학교를 건축하는데 드는 비용은 20000불이며, 5개의 교실과 화장실로 이뤄집니다.

마다가스카르 보건소건축사역

마다가스카르에는 공공 보건 혜택이 미치지 못하는, 차로 이동하기 어려운 산간 부족 마을이 많습니다.
그래서 사용하는 것이 운하인데, 프랑스가 식민지 기간 동안 마다가스카르의 물자를 운송하기 위해 680KM의 팡가란 운하를 만들었습니다. 아프리칸 리더십은 이 운하를 통해 작은 보건소 건축사역을 진행하고 있습니다.

현재 35개의 보건소가 운영중이며, 2개의 보건소가 건축 중에 있습니다. 보건소는 2명의 현지인들을 선정하여 두 달간 집중훈련을 통해 보건소 운영에 필요한 제반지식을 쌓게 한 뒤 오픈합니다. 그 후 2년간 꾸준한 훈련을 통해 기본적인 치료는 보건소 자체적으로 운영할 수 있도록 하고 있습니다. 제 1보건소에 이어 안둔나베 지역에 제 2보건소가 2016년에 건축되었습니다.







신학교사역

남아프리카 공화국의 흑인 목회자 중 90%이상이 정규 신학과정을 거치지 않고 목회자로 사역하고 있으며 이들의 평균학력은 약 9.6학년(중3, 고1)정도의 수준이기 때문에 올바른 성경적 복음을 전하는 목회자를 찾아보기 힘든 실정입니다. 이러한 상황을 개선하기 위해 아프리칸 리더십은 1999년 아프리카 신학교를 건립하여 교육받지 못한 목회자들을 훈련하고 있습니다.

아프리칸 리더십에서는 신학교 사역을 크게 두 방향으로 나눠 진행합니다. 첫 번째, 케이프타운 내 흑인거주지역인 카일리처에 1999년에 세운 아프리카 신학교를 통해 목회자들을 모집하여 훈련합니다. 두 번째, 케이프타운에서 먼 지역에 있는 곳은은 지방 강의소를 설치하여 모바일 신학교를 운영하고 있으며 현재 약 40개의 지방강의소를 운영하고 있습니다.

신학교육은 1년을 기준으로 7학기를 진행하며 매주 월요일부터 목요일, 오후 5:30분부터 8:00까지 수업을 진행하고 있습니다. 지방강의소는 매주 2번씩 모여 강의합니다.

1999년부터 시작한 신학교 사역은 카일리처에서 약 250명의 목회자들을 배출해냈고, 지방 신학교(40개의 지방강의소)를 통해 매년 약 500명의 졸업생을 배출하고 있습니다.

이 사역은 레소토, 짐바브웨, 마다가스카르까지 사역이 확장되어 진행되고 있습니다.













아프리칸 리더십은

1997년에 설립된 아프리칸 리더십은 아프리카 땅에서 하나님께서 기뻐하실 일을 찾고 고민하며, 이 민족을 하나님 나라의 백성으로 세워가는 일에 헌신한 사람들이 함께 모여 일하는 비영리 선교단체입니다. '하나님 나라를 위하여'라는 구호 아래 선교사 중심이 아닌 현지 사역자 중심의 토착화 선교를 지향하고 있으며 신학교 사역, 유치원사역, 어린이교회와 학원사역, 스포츠사역 등의 전인사역을 통한 하나님 나라 확장에 힘을 다하고 있습니다.

아프리칸 리더십의 주 사역지인 남아공의 카일리처 뿐만 아니라 레소토, 짐바브웨, 마다가스카르까지 손길이 필요한 곳은 어디든지 가서 사역을 하고 있으며, 이를 돕기 위해 한국, 캐나다, 독일, 미국, 스위스 등에 선교본부가 설립되어 서로 협력하며 사역하고 있습니다. 아프리칸 리더십은 아프리카에 하나님 나라를 전하고 세워가는데 초점을 맞출 뿐만 아니라 함께 협력하는 각각의 교회와 열방을 섬기며 하나님 나라를 확장해 가는데 그 목적을 두고 기도하며 사역하고 있습니다.

후원하는 방법 | HOW TO DONATE

1. CMS(자동이체)로 후원하는 방법

① www.forthekingdom.org로 접속
② 오른쪽 위의 '후원참여하기' 클릭
③ 'CMS자동이체후원'을 클릭
④ 공란에 정보를 입력한 후 확인

2. 무통장으로 후원하는 방법

① 하나은행 602-910258-57205
(예금주:아프리칸리더십) 으로 입금
② 1666-3220으로 전화 혹은
africankorea@gmail.com로 연락

아프리칸 리더십 코디네이터들

한국 : 김진성
web : www.forthekingdom.org
www.africanleadership.info
email : africankorea@gmail.com
tel : 82..1666.3220
facebook: www.facebook.com/AfricanleadershipKOREA

남아프라카공화국: 엄영흠
youngohm@gmail.com
캐나다: Angie, Solomon, Tobi
africanada@gmail.com
독일: Petra, Dietmar
africanleadership@hotmail.de
스위스: Simon, Miri
africanleadership@hotmail.de